

PLAN ETAJ 1-9  
situatia existenta

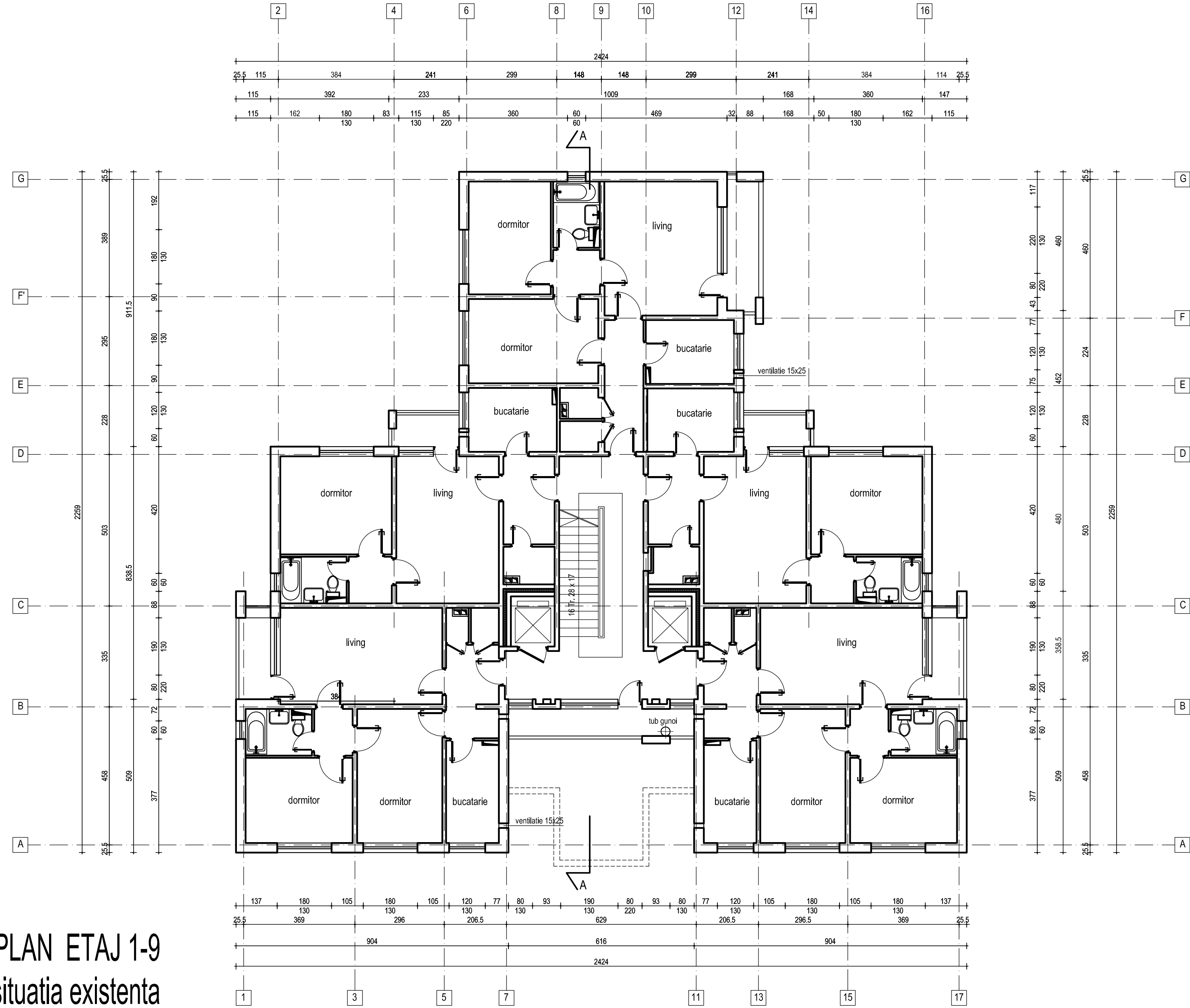

CLASA DE IMPORTANTA A CONSTRUCTIEI III  
CATEGORIA "C" DE IMPORTANTA  
GRADUL II DE REZISTENTA LA FOC

AC = 386.00 mp  
ADC = 4676.00 mp  
AU = 3834.00 mp

ap. 2 camere = 23  
ap. 3 camere = 32  
55 apartamente

PLAN ETAJ 1-9  
situatia propusa

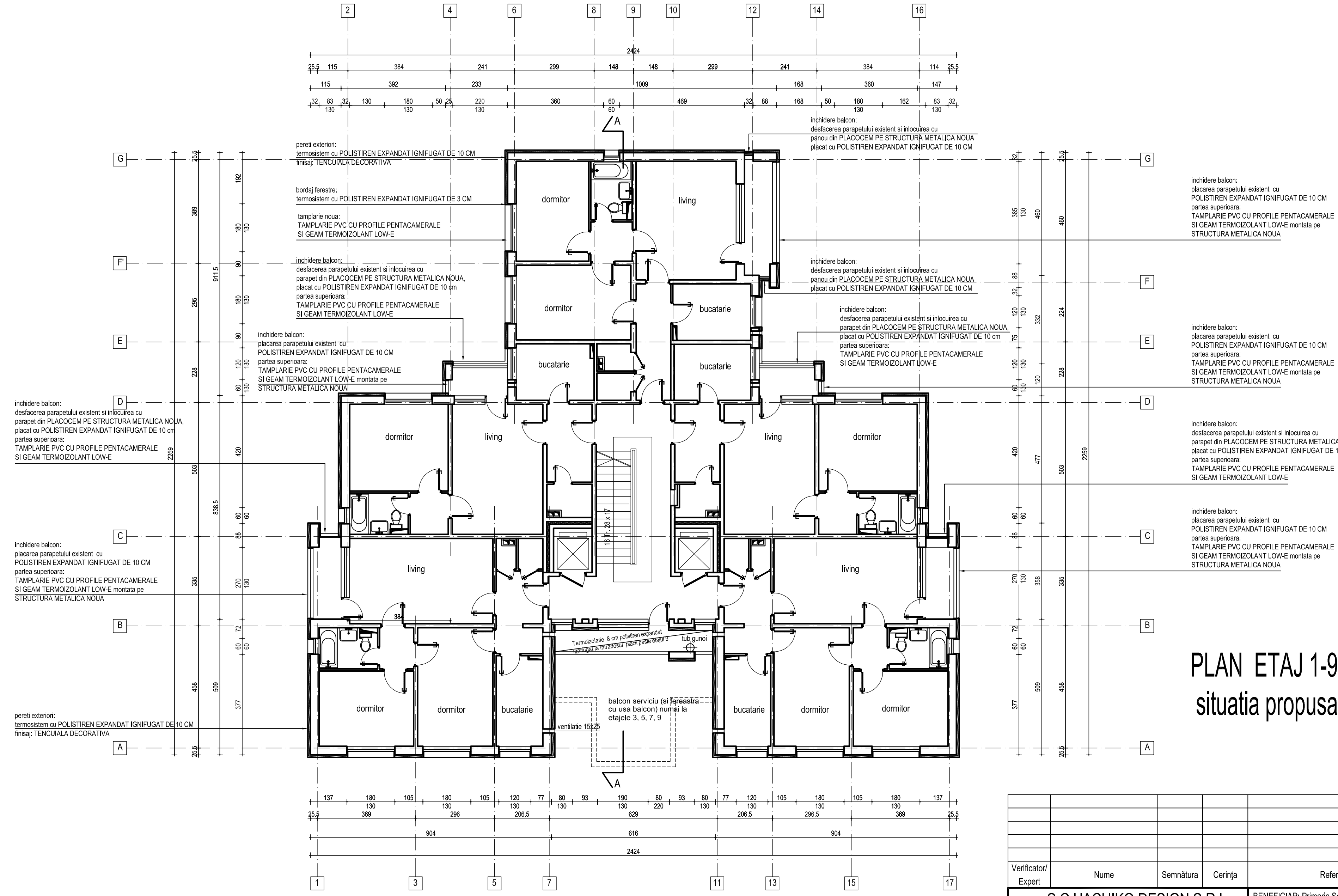

Verificator/Expert	Nume	Semnatura	Cerința	Referat / Expertiză Nr. / Data	Proiect nr.: 25/2011
S.C.HACHIKO DESIGN S.R.L. J 40 / 2127 / 2010 str. DINU VINTILA nr. 11, et.8, cam 8, sector 2				BENEFICIAR: Primaria Sectorului 6	Faza: DALI
Specificatie	NUME	Semnatura	Scara: 1:100	Titlu proiect: Expertiza tehnica, Audit energetic: DALI+OTAC+PT+CS+DE, Verificare si Asistenta tehnica (plugarie de reabilitare tehnica 273 blocuri, Sector 6, Bucuresti)	Planşa nr.: A05
Sef proiect	arh. Luminița POPESCU			bloc E1, strada Valea Calugareasca nr.22	
Proiectat	arh. Manuela TUDORUT		Data: 2011	PLAN ETAJ 1-9 situatie existenta / situatie propusa	
Desenat	arh. Manuela TUDORUT				